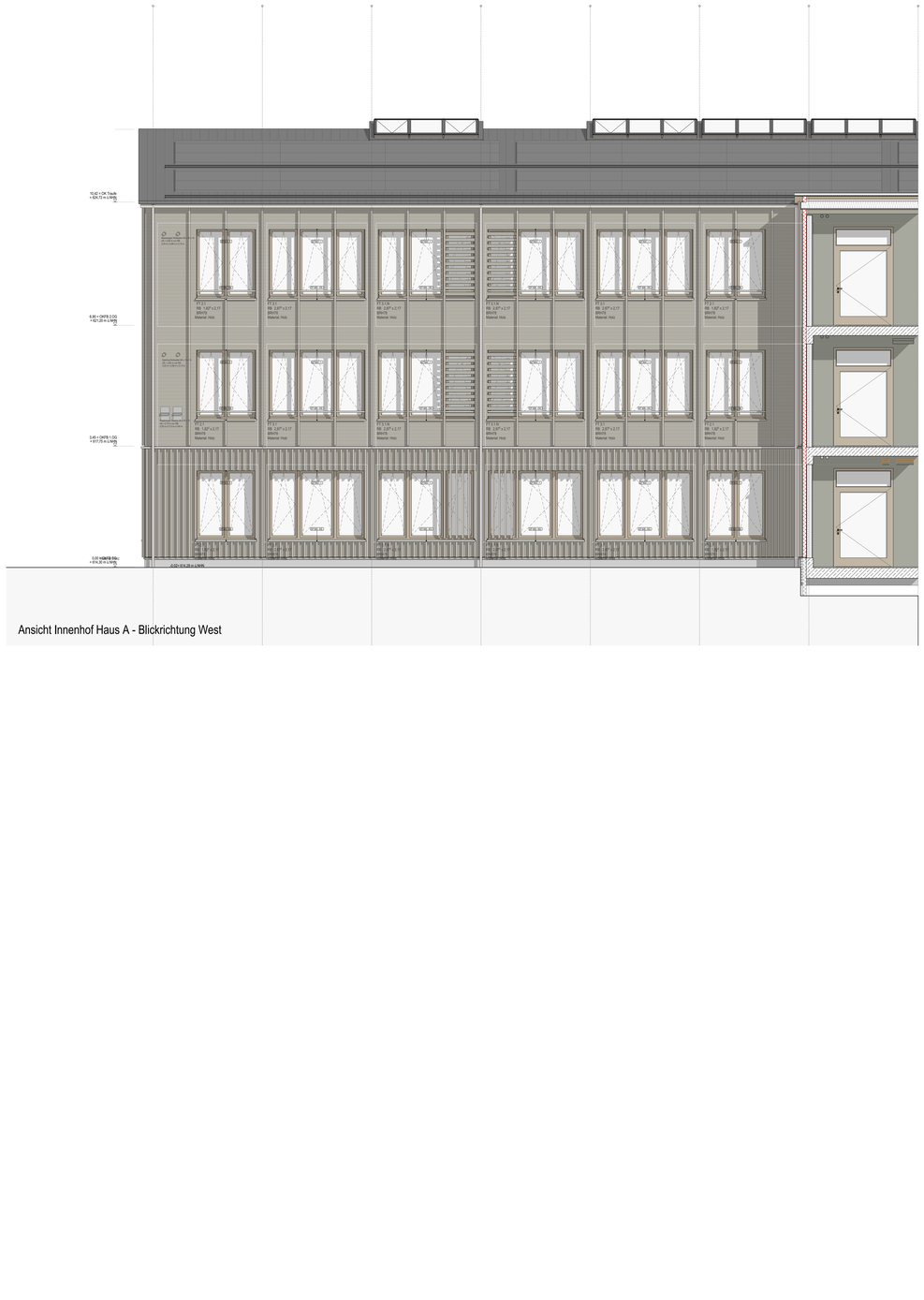


Ansicht Innenhof Haus A - Blickrichtung West

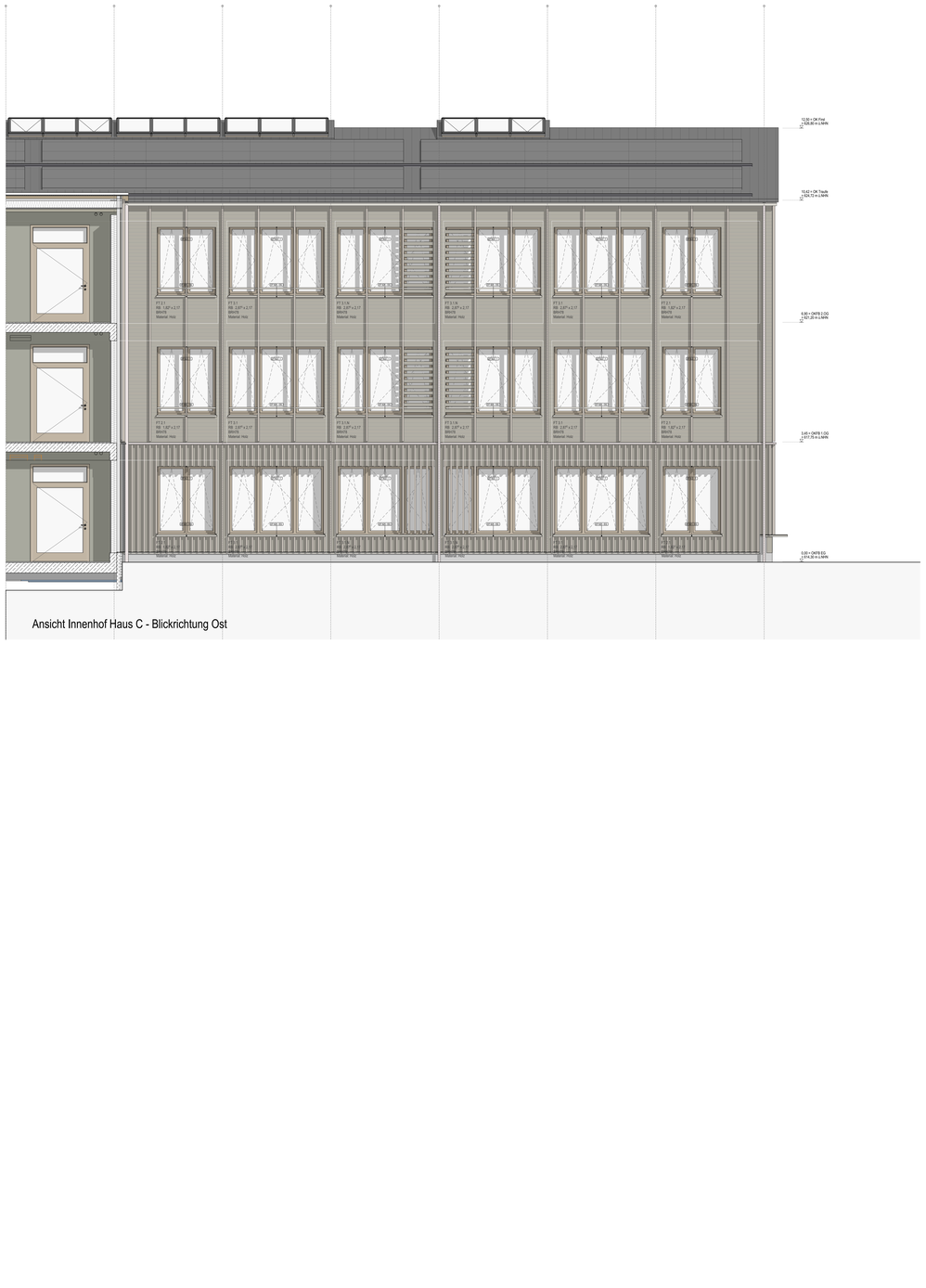


Ansicht Innenhof Haus C - Blickrichtung Ost

Diese Planung gilt nur in Verbindung mit den statischen Konstruktionsplänen und sämtlichen Detailplänen der Fachingenieure.

Die Vorgaben des Brandschutzkonzeptes sind zu beachten.

Angaben über Schlitze/Durchbrüche sind vor Ausführung vom Unternehmer gemeinsam mit den Projektanten zu prüfen und zu besprechen.

Gründung, Bodenplatte, Fundamente, aufgehende Wände aus Stahlbeton gegen Erdreich, sind entsprechend der DIN-Vorschrift auszuführen.

Arbeits- und Dehnfugen zwischen Stahlbetonteilen sind gegen eindringende Feuchtigkeit wasserdicht nach DIN herzustellen.

Gegen anstauendes oder drückendes Wasser durch Bauteile, gleich welcher Art, haftet allein das ausführende Unternehmen.

Die Auflage des Bauschems, die DIN-Vorschriften, daraus resultierenden Notwendigkeiten, sowie das Bodengutachten, sind zu beachten.

Die Anforderungen an den Schall- und Wärmeschutz sind entsprechend den vorliegenden Gutachten zu berücksichtigen und zu erfüllen.

Maße im Bestand, sowie bei Um- und Ausbau, sind grundsätzlich Fertigmaße, d.h. über Fertigboden, wenn nichts anderes angegeben ist.

Datum und/oder Änderungen, sowie Planungsstände beachten, ansonsten gilt größter Maßstab.

ABKÜRZUNGEN ALLGEMEIN

| | | | |
|---|---|---|---|
| AHD | Abgehängte Decke | ST | Sturz |
| AH | Ablaufgröße | STG | Steigungen |
| BE | Bauteilfuge | STP | Stahlprofil |
| BK | Bruttomaß | STR | Schwelle |
| BRH | Brüstungshöhe ab OKFFB d. Geschosses | TP | Gefälleteilpunkt |
| BSPR | Bodensprung | UK | Unterkante |
| DF | Dehnfuge | UZ | Übertrag |
| DGL | Deckengleich | UZ | Unterzug |
| DSPR | Deckensprung | VK | Vorderkante |
| FBHV | Fußboden-Heizungsverteiler | WD | Wärmedämmung |
| FD | Fertigdecke | WDVS | Wärmedämmverbundsystem |
| FL | Fertigelemente | | |
| FLZ | Fliesenanzeiger | | |
| FT | Fertigteil | | |
| FU | Fundament | | |
| HP | Gefällehochpunkt | | |
| IK | Innenkante | | |
| M | Motorantrieb / Elektroanschluss | | |
| NK | Nutzmaß | | |
| RD | Rohdecke | | |
| RB | Rohfußboden | | |
| RR | Regenrohr | | |

ABKÜRZUNGEN BRANDSCHUTZ

| | |
|---|---|
| BD | Bodendurchbruch |
| DD | Deckendurchbruch |
| KB | Kernbohrung |
| RÖ | Revisionsöffnung |
| WD | Wanddurchbruch |
| WS | Wandschlitz |

ABKÜRZUNGEN AUSSPARUNGEN

| | |
|---|---|
| b | Breite |
| d | Baustärkeke |
| D / Ø | Durchmesser |
| ON | Höhenkote |
| l | Länge |
| t | Tiefe |
| E | Elektro |
| H | Heizung |
| L | Lüftung |
| S | Sanitär |

BAUSTOFFE

| | |
|---|---|
| | Bestand |
| | Beton bewehrt (STB) |
| | Mauerwerk (MW) |
| | WU-Beton |
| | Betonfertigteil |
| | Beton unbewehrt |
| | Wärmedämmung weich |
| | Wärmedämmung hart |
| | Estrich |
| | Sichtbeton |
| | Holzwerkstoff |
| GK(F)15-DI/B | GK-Ständerwand (TW) |
| GK(F)15-DI/B | LB-Ständerwand (TW) |

SYMBOLE

| | |
|---|---|
| | OK Fertig / Roh |
| | UK Fertig / Roh |
| | VK Fertig / Roh |
| | WS B/T/H Wandschlitz |
| | WD B/H Wanddurchbruch |
| | DD LB Deckendurchbruch |
| | BO LB Bodendurchbruch |
| | BS LB/H Bodenschlitz |
| | DK Deckenkernbohrung |
| | BK Bodenkernbohrung |
| | DSP Deckensprung |
| | BSP Bodensprung |
| | Änderungsmarker |
| | Detailverweis |

BRANDSCHUTZ

| | |
|---|---|
| BW | Brandwand |
| (Bsp) F90 | Bauart BW (ffr und in Bauart BW) |
| EI 60-AB<br>EI 60-AB<br>EI 30-AB | EI 60-AB hochfeuerhemmend<br>EI 60-AB hochfeuerhemmend<br>EI 30-AB feuerhemmend |
| | Rauchdicht |
| T30(fs)/T60(fs) | Feuerwiderstandskl. Türen |
| F30/F60 | Feuerwiderstandskl. Fenster |
| G30/G60/G90 | BSV o. Schutz Wärmeübertrag |
| RS | Rauchschutztür |
| S | Selbstschließend |
| D | Dichtschließend |
| FSA | Feststellanlage |
| DTS | Obertürschließer |

AUSSTATTUNG

| | |
|---|---|
| | Möblierung fest |
| | Möblierung lose |

GEWERK

| | |
|---|---|
| | HLS - Heizung Lüftung Sanitär |
| | ELT - Elektrotechnik |
| | LA - Freianlagenplanung |

HÖHENKOTEN

- Unterkante Rohdecke
- Unterkante Fertigdecke
- Oberkante Fertigboden
- Oberkante Rohboden

DURCHBRÜCHE

5 DD 30/15
Gewerk
Öffnungsart — Länge / Breite

UNTERZÜGE

Erläuterung Bildzeichen anhand eines exemplarischen Unterzugs


UZ 1
b = 24 cm
Breite UZ
Länge UZ
Tiefe UZ
UZ 1 bis 24 cm
UZ 1 bis 24 cm
UZ 1 bis 24 cm
UZ 1 bis 24 cm
Unterkante Rohdecke
UZ 1 bis 24 cm
UZ 1 bis 24 cm
UZ 1 bis 24 cm
UZ 1 bis 24 cm